DELTA DORE

2703291 REV.2FR

TYBOX 117 - 127
217 - 227

www.deltadore.com

> 5s Temps d'appui

Température mesurée

Température de consigne

PROG x1 Programmation journalière

PROG 5+2 2 programmes journaliers (semaine + week-end)

PROG x7 Programmation hebdomadaire

Important product information (❹)

	TYBOX 117 - 217	TYBOX 127 - 227
	2 x 1,5V LR03 - AAA Alkaline	230 V~ 50 Hz +/-10%
	2 A max., 230V~ (Type 1.C)	
°C	-5°C / +40°C	
	80 x 103 x 25 mm	
	IP 30	
CE	2004/108/CE - 2006/95/CE	

Installation

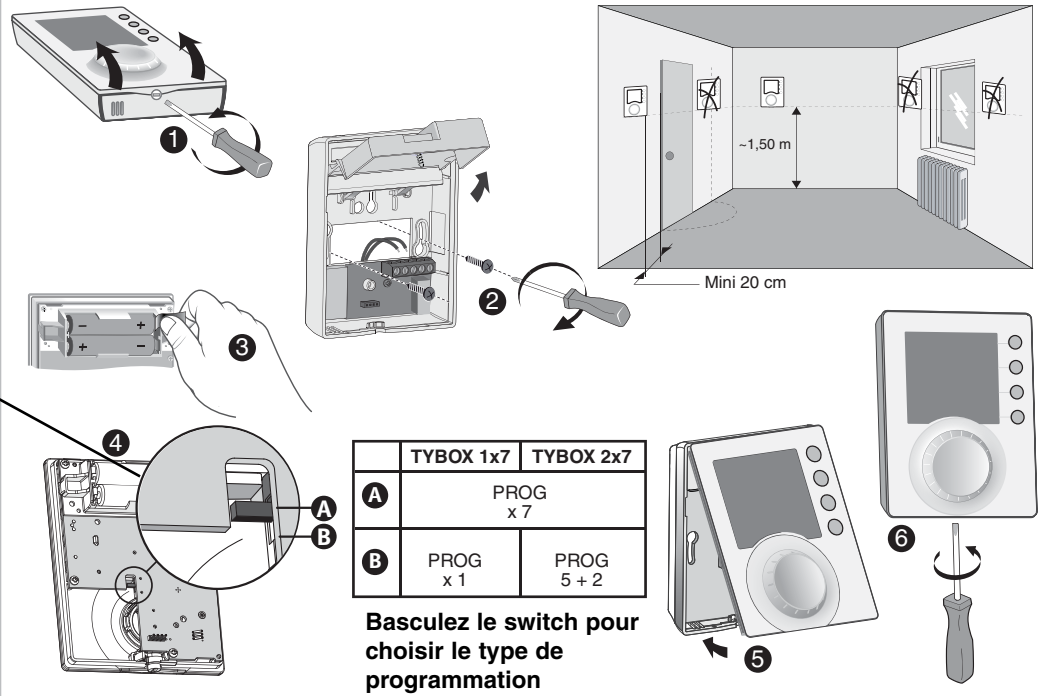

	TYBOX 1x7	TYBOX 2x7
A	PROG x 7	
B	PROG x 1	PROG 5 + 2

Basculez le switch pour choisir le type de programmation

TYBOX 117 - TYBOX 217

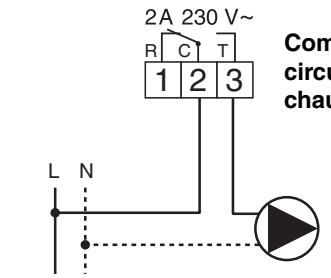

Commande du circulateur de la chaudière

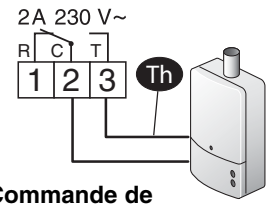

Commande de l'entrée thermostat de la chaudière

TYBOX 127 - TYBOX 227

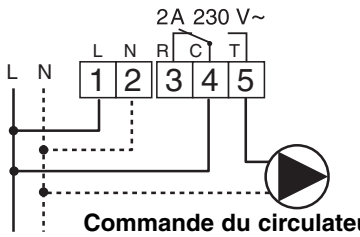

Commande du circulateur de la chaudière

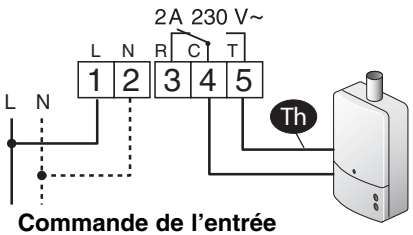

Commande de l'entrée thermostat de la chaudière

Réglage de l'heure

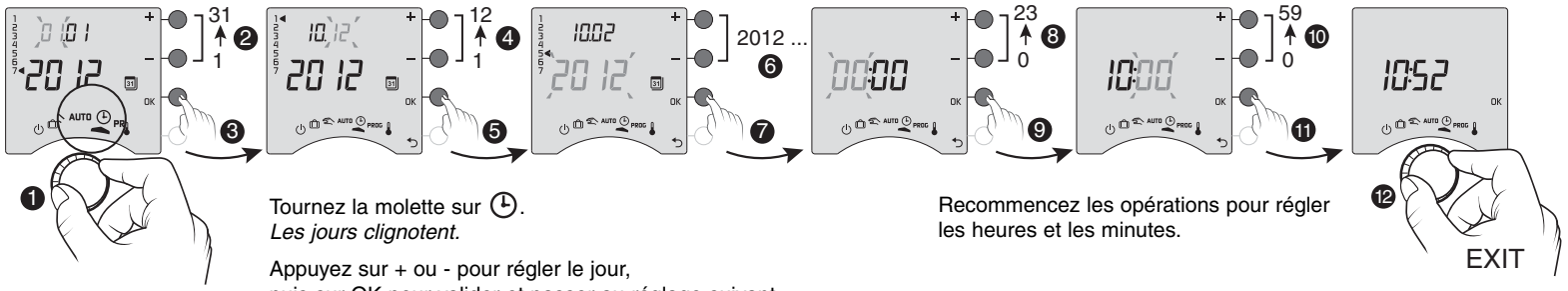

Tournez la molette sur ⏲.
Les jours clignotent.

Appuyez sur + ou - pour régler le jour,
puis sur OK pour valider et passer au réglage suivant.

Recommencez les opérations pour régler
les heures et les minutes.

Pour sortir du mode,
tournez la molette
sur un autre mode.

MENU 1

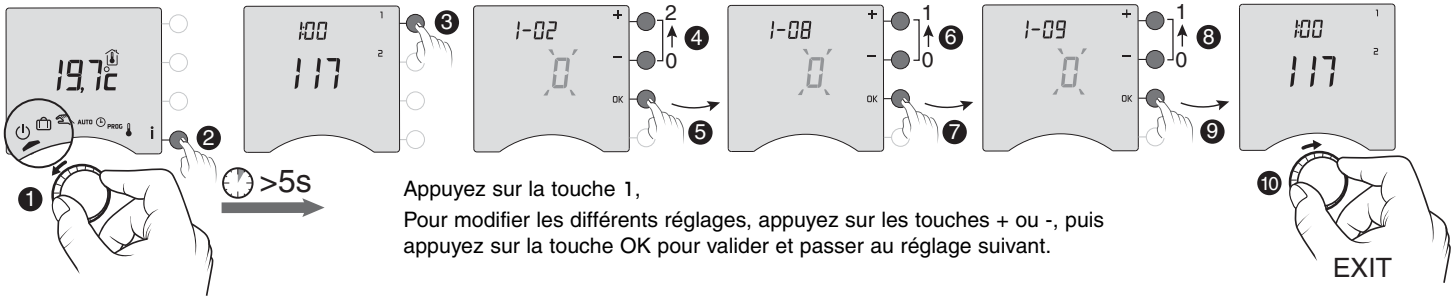

Tournez la molette sur ⏻,
puis appuyez sur la touche i
pendant 5 secondes.

Appuyez sur la touche 1,
Pour modifier les différents réglages, appuyez sur les touches + ou -, puis
appuyez sur la touche OK pour valider et passer au réglage suivant.

Pour sortir du mode,
tournez la molette
sur un autre mode.

1-02			Tybox 1x7	Tybox 2x7
Durée d'un pas de programme	Prog	60', 30', 15' 0h 2	X	
	0	60 min.		
	1	30 min.		
	2	15 min.		

En chauffage eau chaude avec des vannes thermostatiques, la température Confort peut être assurée par le réglage du thermostat de chaque radiateur.
Dans ce cas, seules les températures Economie et Hors-Gel sont régulées par le TYBOX.

1-08			Tybox 1x7	Tybox 2x7
			X	
	0	Confort régulé par TYBOX		
	1	Confort régulé par chaque radiateur		

1-09			Tybox 1x7	Tybox 2x7
			X	X
	0	Anti grippage inactif		
	1	Anti grippage actif (mise en route du circulateur pendant 1 minute toutes les 24 heures)		

MENU 2

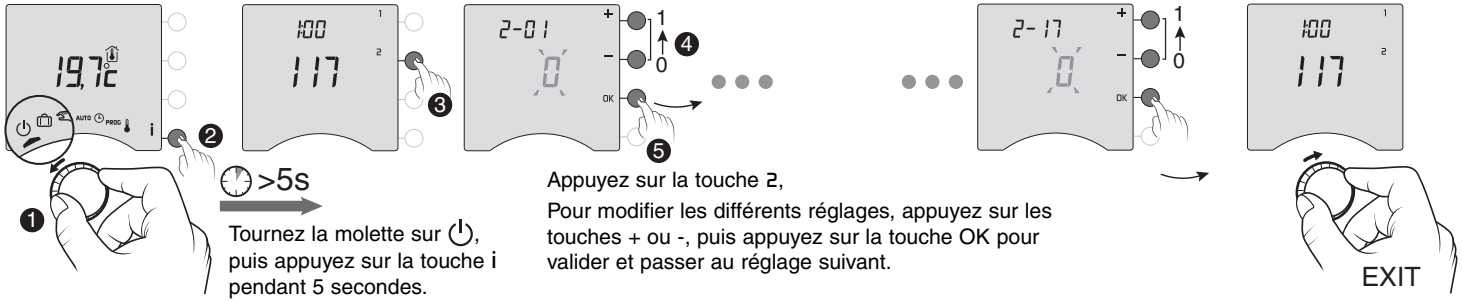

>5s

Tournez la molette sur ⏻, puis appuyez sur la touche **i** pendant 5 secondes.

Appuyez sur la touche 2,

Pour modifier les différents réglages, appuyez sur les touches + ou -, puis appuyez sur la touche OK pour valider et passer au réglage suivant.

Pour sortir du mode, tournez la molette sur un autre mode.

2-01

Autorisation de modification
Programme et consignes

0 : Modification autorisée du programme et des consignes

1 : Modification du programme non autorisée et réglage des consignes limité.
Tybox 1x7 : Consigne Confort limitée entre 16 et 22°C.
Tybox 2x7 : +/- 3°C autour de la dernière consigne réglée.

	Tybox 1x7	Tybox 2x7
	X	X
0	☽ ☀ : 5°C < [thermo] < 30°C ❄ : 5°C < [thermo] < 16°C	
1	16°C < ☀ < 22°C 13°C < ☽ < 19°C 5°C < ❄ < 11°C	[thermo] +/- 3°C
	PROG	

2-02

Correction température mesurée (-5°C à +5°C par pas de 0,1°C).

Exemple : Si la température affichée par l'appareil est de 19°C et que la température constatée est de 20°C, réglez +1°C puis validez par OK.

	Tybox 1x7	Tybox 2x7
	X	X
- 5°C < [house] < +5°C Avant de modifier ce réglage, l'appareil doit être en service depuis au moins 2 heures.		

2-04

Température affichée en mode AUTO

0 : Affichage permanent de la température de consigne.
Dans ce cas, appuyez sur la touche **i** pour afficher la température ambiante.

1 : Affichage permanent de la température ambiante.
Dans ce cas, appuyez sur latouche **i** pour afficher la température de consigne.

	Tybox 1x7	Tybox 2x7
	X	
0	[thermo]	
1	[house]	

2-05

Mode d'affichage de l'heure 12h-24h

	Tybox 1x7	Tybox 2x7
	X	X
24h		
12h		

2-06

Changement d'heure automatique (heure d'été/ heure d'hiver)

	Tybox 1x7	Tybox 2x7
	X	X
0	Non	
1	Oui	

2-07

Délai avant maintenance chaudière (réglable de 0 à 365 jours)

A reprogrammer après chaque maintenance.

	Tybox 1x7	Tybox 2x7
	X	X
--- (0) to 365 days		

2-08 Base de temps de régulation Si vous choisissez une régulation de type «Tout ou rien», vous pouvez régler l'hystérésis (ou différentiel) par le menu 2-11.		Tybox 1x7	Tybox 2x7
		X	X
	15	Minutes	
	30	Minutes	
	45	Minutes	
	60	Minutes	
	TOR	Tout ou rien	

2-11 (2-08 = TOR)	0,2°C < Hysteresis < 2°C
	0,4°C

2-17 Reset du compteur d'heures de fonctionnement de la chaudière		Tybox 1x7	Tybox 2x7
		X	X
	0	Non	
	1	Oui	

Retour à la configuration usine

Un retour à la configuration usine est possible pour chacun des menus.

Tournez la molette sur ⏻, puis appuyez sur la touche **i** pendant 5 secondes.

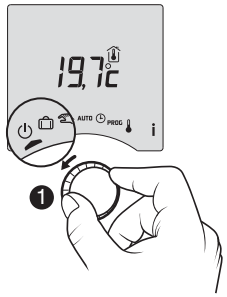

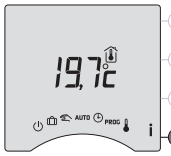

>5s

Init Menu 1

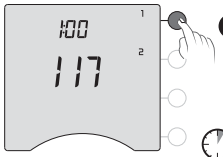

OR

Init Menu 2

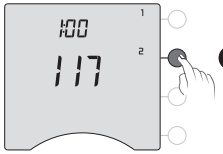

>5s

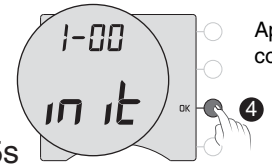

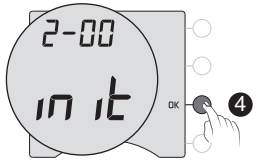

Appuyez sur OK pour confirmer la réinitialisation.

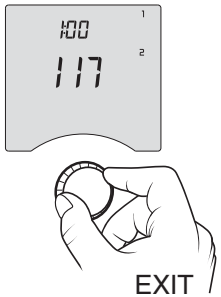

Appuyez sur la touche du menu que vous souhaitez réinitialiser pendant 5 secondes.

EXIT

Pour sortir du mode, tournez la molette sur un autre mode.

TYBOX 127 - 227

Lorsque le symbole piles apparaît, vous disposez d'environ 1 mois pour changer celles-ci (2 piles alcalines 1,5V de type LR03 ou AAA).

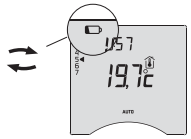

1,5V - LR03/AAA (Alkaline)

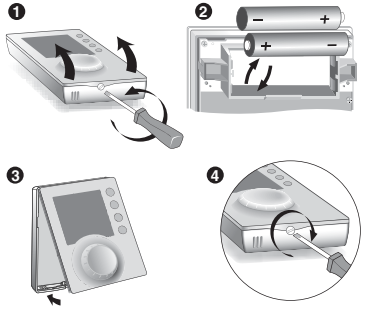

Vous avez environ 30 secondes pour changer les piles avant que le réglage de l'heure ne soit remis à zéro (dans ce cas, refaire le réglage du jour et de l'heure).